RAPPORT D'ACTIVITÉ 2024

MOT DE LA DIRECTION



En rédigeant ce mot, j'écoutais Luc de Larochellière qui chante que la vie est si fragile. Ses paroles m'ont inspirées : « On n'choisit jamais de vieillir, on voudrait rêver un peu plus ». Je me disais qu'en travaillant dans un camp, on a l'immense chance de ne pas trop vieillir et de garder nos coeurs d'enfant. Plus encore, on se fait croire que l'été dure une éternité et qu'il y a assez de temps pour tous nos rêves et toutes nos folies. On a le privilège de pouvoir imaginer et créer, pour le bonheur des campeurs.

Notre univers de camp on le bâti et on le fait vivre toute l'année durant et j'ai l'impression de contribuer à faire durer la magie de l'enfance.

« On n'choisit jamais de vieillir, on voudrait rêver un peu plus »

Je me sens choyée de pouvoir vivre des moments uniques avec les enfants, petits et grands ; de partager avec ceux qui ont le coeur rêveur.

Sarah Jacques
Directrice générale

SOMMAIRE

02

Mot de la direction

03

Sommaire

04

Nos valeurs

05

Animation et groupes

06

Comparatif annuel

07

Groupes autonomes

08

Moments forts et conclusion

NOS VALEURS



⊙ ACCUEILLIR

L'accueil est probablement la valeur phare du Centre Notre-Dame de la Rouge. Transmise par les frères fondateurs, notre mission s'articule autour de l'accueil des jeunes et particulièrement des plus démunis, que ce soit sur le plan financier, affectif ou social. Nous souhaitons que chacun se sente bienvenue et à sa place.



⊙ VIVRE

Les enfants sont amenés à vivre des situations nouvelles, de la vie de groupe et de la coopération. Les séjours de pleine nature et d'activités physiques les amènent à décrocher du quotidien et de la technologie. Ils développent leurs compétences mais surtout leur confiance et leur estime personnelle.



⊙ GRANDIR

L'expérience camp c'est avant tout un prétexte pour se développer et sortir de sa zone de confort. Ils relèvent des défis, vivent du dépassement de soi et apprennent leurs limites. C'est aussi au contact des autres et grâce à des moments de réflexion et de partage qu'ils sont en mesure de se connaître et de se développer personnellement.

ANIMATION ET GROUPES

STATISTIQUES ANNUELLES

L'année 2024 a été marquée par la montée des groupes autonomes. En effet, de plus en plus de groupes adultes louent le camp, sans animation, et souvent avec service de cuisine pour profiter des installations et de la belle nature. C'est sans contredit une source de revenu intéressante.

À l'été 2024, le camp a ouvert une nouvelle semaine, le séjour Avenir-Leadership pour les 11-17 ans. Une première qui a connu un beau succès.

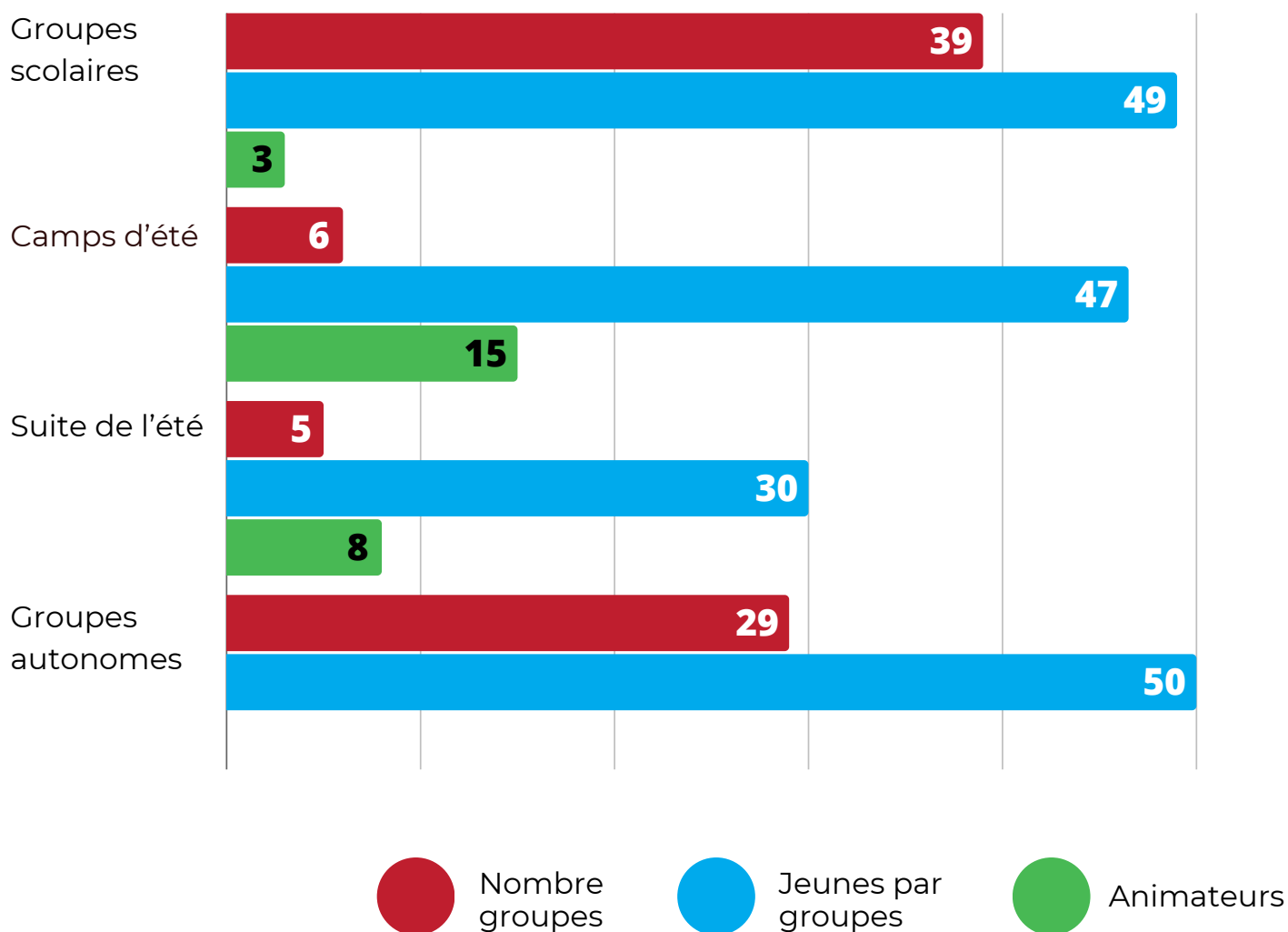

COMPARATIF ANNUEL

Camps d'été et suite

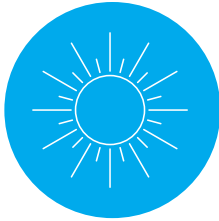

2023 : 156

2024 : 196

CAMPS DE L'AVENIR

2 séjours 11-13 ans
1 séjour 14-17 ans
1 séjour 11-17 ans

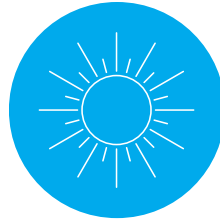

2023 : 74

2024 : 83

AVENTURE-JEUNESSE

2 séjours 6-7 ans
2 séjours 8-10 ans

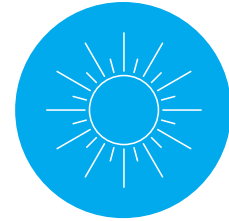

2023 : 153

2024 : 190

SUITE DE L'ÉTÉ

2 camps retour
3 camps leadership

Groupes scolaires



2023 : 2 298

2024 : 1 908

NOMBRE DE PARTICIPANTS
total



2023 : 47

2024 : 39

NOMBRE DE GROUPES SCOLAIRES
avec animation + cuisine



2023 : 48.9

2024 : 48.9

PARTICIPANTS PAR GROUPE
moyenne par groupe

COMPARATIF ANNUEL

EXPLICATION DES CHIFFRES

NB lors du rapport annuel de 2023, l'entièreté des groupes avaient été comptabilisés sous la catégorie « groupes scolaires ». Pour ce bilan, nous avons séparé les groupes scolaires des groupes autonomes. Les chiffres semblent montrer une diminution, mais l'addition confirme la hausse de la clientèle.

Les groupes de location autonomes continent d'augmenter et ce service qui a commencé de manière significative en 2024, nous permet de rentabiliser les installations et de maximiser le calendrier.

Groupes autonomes



2024 : 1 449

**NOMBRE DE
PARTICIPANTS**
total



2024 : 29

**NOMBRE DE GROUPES
AUTONOMES**
sans animation



2024 : 49.9

**PARTICIPANTS
PAR GROUPE**
moyenne par groupe

MOMENTS FORTS

FÉVRIER

**Subvention de projet
avec le PREL**

JUIN

**Nomination de la DG
Adjointe**

AOÛT

**Été avec une équipe de
monis d'expérience**

DÉCEMBRE

**Livraison et assemblage
des modules**

AVRIL

**Reprise de l'infolettre
et des médias sociaux**

JUILLET

**20% d'Inscriptions de
plus aux camps d'été**

SEPTEMBRE

**Démolition de la
communauté**



CONCLUSION

Le projet de construction majeur lancé en 2024 marquera longtemps cette année. Chose certaine, le camp bouillonne d'espoirs, de grands et de petits projets. Notre équipe impliquée ne recule devant rien pour s'assurer du développement du Centre, du déploiement des activités et de la poursuite de la mission. Nous sommes confiants que 2025 sera charnière dans l'atteinte de nos rêves !

**MERCI POUR
VOTRE ATTENTION !**

CONTACT

Sarah Jacques
Directrice générale

819-242-7846
direction@camplarouge.qc.ca
www.camplarouge.qc.ca

